# PLAN D'URBANISME
## Plan 7: Espaces vacants et espaces à potentiel de redéveloppement (2011)

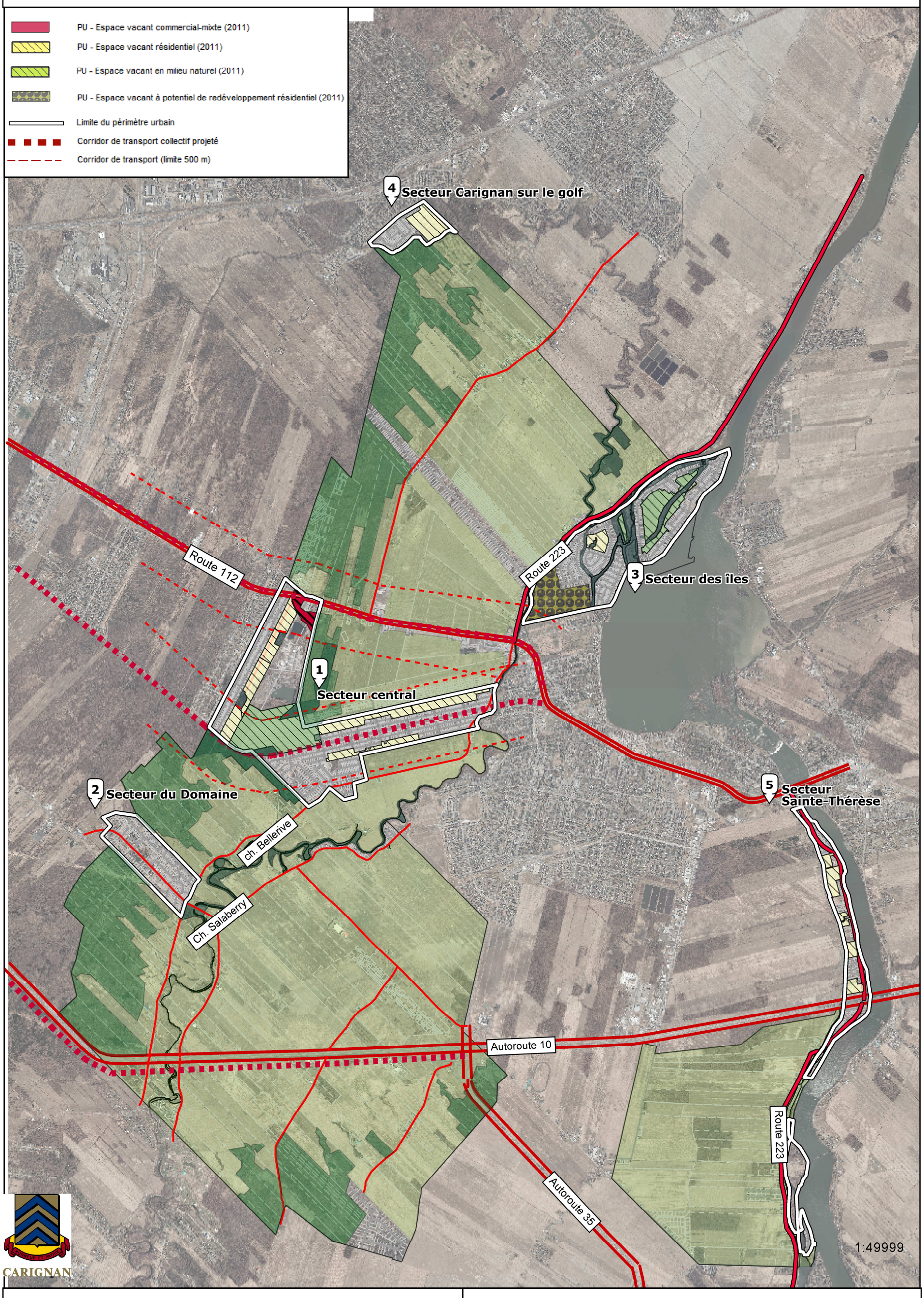


| | |
|---|---|
| **VILLE DE CARIGNAN** | PLAN D'URBANISME |
| Règlement no 482-U | Plan 7: Espaces vacants et à potentiel de redéveloppement (SAR) |
| Cartographie: I. Grosskopf | juillet 2016 |